

# Sanitana

## CARACTERÍSTICAS DO MODELO:

- MATERIAL: VITREOUS CHINA
- TANQUE BAIXO DE ALIMENTAÇÃO INFERIOR (DIREITA OU ESQUERDA) E TAMPA COM FURO
- S/EN 33: EN 997; UNE - EN 33; UNE - EN 997; NF - EN 33; NF - EN 997; NF D 12 - 101; S/NF D 12 - 203
- GARANTIA DE 2 ANOS
- PESO: 10.0KG

## PEÇA:

- DESCRIÇÃO: TANQUE BAIXO
- SERIE: CENT
- VERSÃO: ALIMENTAÇÃO INFERIOR
- REF: S102065045...00

## CROQUIS COM DIMENSÕES GERAIS E DE LIGAÇÃO:

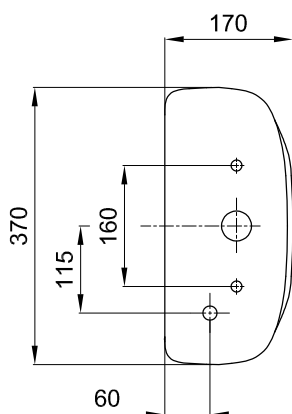
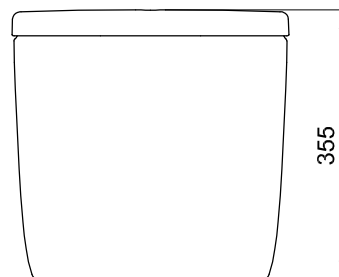
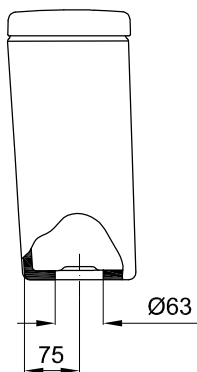

## COMPONENTES INCLUÍDOS:

- MECANISMO DE DESCARGA AI Ref: G5040900

## PRODUTOS ASSOCIADOS:

Os produtos apresentados seguem especificações técnicas internas da Sanitana SA. As dimensões são meramente indicativas. Para instalação à medida apenas devem ser consideradas as dimensões retiradas da peça a ser aplicada. Reservamos o direito de fazer alterações técnicas que permitam melhorar a funcionalidade dos nossos produtos sem aviso prévio.

# Sanitana

## FEATURES OF THE MODEL:

- MATERIAL: VITREOUS CHINA
- LOW TANK THE BOTTOM ALIMENTATION (RIGHT OR LEFT) AND COVER WITH HOLE
- EN 33; EN 997; UNE-EN 33; UNE-EN 997; NF-EN 33; NF-EN 997; NF D 12 - 101; NF D 12 - 203
- TWO YEARS WARRANTY
- WEIGHT: 10.0KG

## PART:

- DESCRIPTION: TANK LOW
- SERIES: CENT
- VERSION: BOTTOM ALIMENTATION
- REF: S102065045...00

## SKETCH WITH DIMENSIONS AND CONNECTIONS:

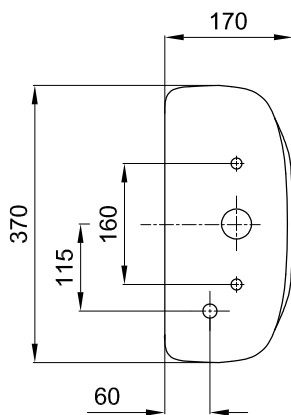
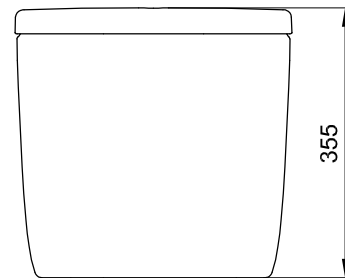
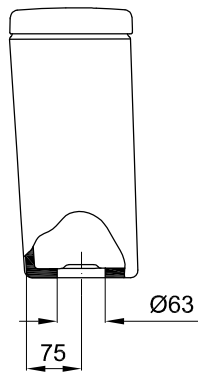

## INCLUDED COMPONENTS:

- DISCHARGE MECHANISM BI Ref: G5040900

## RELATED PRODUCTS:

The products presented follow technical specifications Sanitana SA. The dimensions are approximate. For installation as only to be considered the dimensions of the part to be removed applied. We reserve the right to make technical changes to improve the functionality of our products without notice.